AGROTURISMI ARENGUD EESTIS

TARMO PIHELGAS

EESTIMAA TALUPIDAJATE KESKLIIT

12.08.2020

Mis meie ümber täna toimub?

elu24.ee

«Kuidas keegi saab tulla tappa koera na
mingi, ma ei te

ETKL
EESTIMAA TALUPIDAJATE KESKLIIT

PM | ELU24 | SÕBRANNA | KODUSTIIL | KUUUURIJA | KINO | RA

Podcast | Uudised | Kirev elu | Seks | Fläsh! | Galeriid | Videod

65 3

Veganid tegid pulli: aktivistid liharestorani külastajaid sure häälitsusi kuulama

Elu24.ee

Protestiaktsioon Londonis ülema
FOTO: Reuters / Scanpix

Inglismaal Brightonis hõ
einetajatel kuulata surev
söögiriistad käest panda

Õhtuleht UUDIS ELU NAISTELEHT TERVIS

PRAEGU KUUM Poliitika Krimi ÕL Raadio Nipiraamat

EESTI UUDISED

JÄRG ON MESILA
mesimumme vä

Liina Hallik, 19. november 2019, 15:46

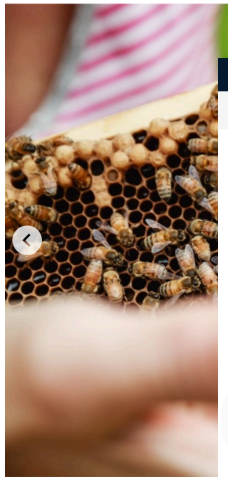

Inimene on orjastanud ka mesilased

"Inimestele tarbi
orjastamise, eksp
teel, see on toidu
Vegan Selts paar
peale ja nimetab neid groteskselt väänatud seisukohtadeks.

Õhtuleht UUDIS ELU NAISTELEHT TERVIS TELEVEEB SPORT ARVAMUS ÕLTV Telli Rekla

PRAEGU KUUM Poliitika Krimi ÕL Raadio Nipiraamat Mälumäng Esport Horoskoop Pensionireform

EESTI UUDISED

ŠOKEERIV: Eesti maasikatest leiti keelatud kemikaale (170)

Maaleht, 4. juuli 2019, 07:39

Jaga:

Maasikad

Foto: Jörgen Norkroos

Eesti, Kreeka ja Poola maasikatest võetud analüüside tulemused keeravad pea peale seni levinud ettekujutuse nende marjade tegeliku jääkainete sisalduse kohta ning Eesti maasikatest leiti suisa keelatud aineid, mille kasutamist maasikate kasvataja käsi südamel eitab.

Maasikad. Autor/allikas: ERR

Põllumajandusamet (PMA) teatas, et Sepakõrtsi talu, kelle kasvatatud maasikates on väidetavalt tuvastatud taimekaitsevahendite jääke, on andnud meedias ja ametile erinevaid ütlusi. Amet jätkab maasikas tuvastatud taimekaitsevahendite jääkide päritolu väljaselgitamist.

UUDISED E-MAILILE TELLIMINE | VIHJA

EPL EKSPRESS MAAKODU Sisene digilehte

TOD | Kuul pähe ja noaga kõri
i: pimeduse varjus toodi Ahja
afirmasse rohmakalt tapetud
sed, mille päritolu jäi
aduseks 124

st toodi Ahja lihatöötlemisfirmasse
nakalt tapetud veiseid, kaasas
ssertifikaat. Töölised said käsu hakata neid
orras töötlema.

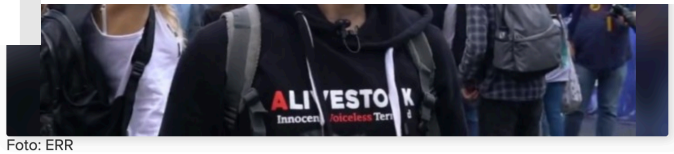

Foto: ERR

Sõjakad vegan-aktivistid teevad farmerite elu põrguks, nimetades neid loomade orjastajateks, vägistajateks ning massimõrvariteks.

Krdi kerjused, punasaast...

27.11.2019 10:32:09

Sobimatu

Teiesugustelt loodritelt tuleks üldse kõik toetused ära võtta, te ei vääri seda. Lakute ja looderdate, aga tööd teha ei viitsi. Õige põllumees on rikas ega vaja riigi almust. Olete jobud, mitte põllumehed!

Reageeri 12

Vasta

eestlane

27.11.2019 12:00:03

Sobimatu

Mul ka üks sugulane maal- laisk nagu porikärbes ja loodab eelkõige toetustest elatuda.

ler

.2019 09:47:48

Sobimatu

t siis hakatakse kollektiivselt tarbijaid petma? Seda muinasjuttu, et "välismaa tootjad on ad, meie olema inglid" ei usu enam mitte keegi. Lõpetage see mürgitamine ja petmine ära taastub ehk usaldus!

hmm

2019 09:46:41

Sobimatu

noortalunikud on mõttetud. Nad elavadki ainult toetuste najal ja siis toodavad midagi, aga s seda müüa ikka pole kuhugi, sest konkurents on väga suur. Põllumajanduses on tohutu otmine ja mujalt EL tuleb ka kaupa sisse.

ehh

13.07.2019 16:59:22

Sobimatu

Lausa naljakas on vaadata kuidas 15 sendiga kõlbab suvalisele hulgi ostjale küll müüa kartulit aga ise tahavad sama asja eest turul 3 eurot. Kas see pole mitte ahnus?

Reageeri 1

Vasta

)5

Sobimatu

ne vargabande on on parem kui 10 varast eraldi? Või on eesmärk mingit toetust küsida?

4

Vasta

Talunikul on täna mure!

Eestimaa Talupidajate Liidu liikmesorganisatsioonide küsitluses 2019 märkis üks talupidaja küsimusele, et mis on täna Eesti põllumajanduse nõrkus, järgnevat:

Ajakirjandus on maa- ja linnainimesed riidu ajanud!

ETKL
EESTIMAA TALUPIDAJATE KESKLIIT

Talupidajate väljakutsed

- Põllumajandustootjatel on muutuvas maailmas üha rohkem väljakutseid, millega nad peavad tegelema. Üheks väljakutseks on kujunenud isegi oma **olemasolu ja tegevuse põhjendamine** – peame selgitama, et meie toodame igapäevaselt toitu tarbijate toidulauale ning me oleme oluline lüli maapiirkondade jätkusuutlikkuse tagamisel.

- Globaliseeruvas maailmas on toidu tootmine muutnud üha **anonüümsemaks**, mille tõttu tarbijad on **kaugenetud maaelust ja põllumajandusest**. Tarbijad ei pane enam põllumajandustootjate ja toidu vahele võrdusmärki.

Et seda olukorda paranda peame meie – põllumajandustootjad – üha rohkem tutvustama oma tegevusi.

Edukaks on osutunud avatud talude päevade korraldamine, kus iga-aastaselt ühel päeval juulikuus avavad talud ja põllumajandusettevõtted oma uksed, et tutvustada toidu tootmist ja oma muid tegemisi. Huvi selle ürituse vastu on suur ning sellele ideele tuginedes alustas Eestimaa Talupidajate Keskliit 2018. aastal uue põneva tegevusala **AGROTURISMI arendamist.**

Agroturismi mõiste ja olemus

- Agroturism on kombineeritud põllumajandusest ning turismist. Agroturism küll ei ole peamine maaturismi sektor, kuid täidab olulist tugirolli ning annab lisandväärtuse põllumajandus-ettevõtetele, seda eriti väikese ja keskmise suurustega põllumajandustootjatele.

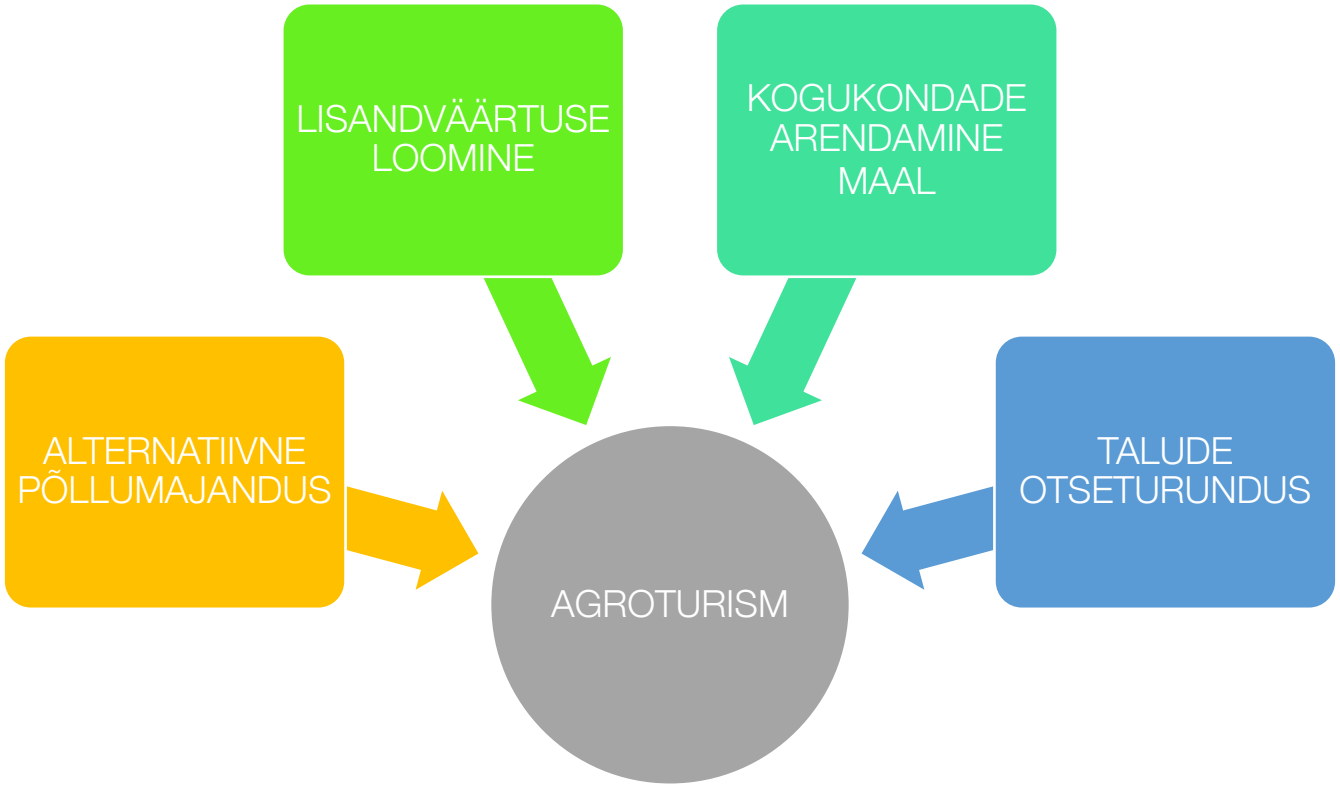

Allikas: Wicks ja Merrett. 2003

ETKL
EESTIMAA TALUPIDAJATE KESKLIIT

Agroturism on hea võimalus maapiirkonnas sünergia loomiseks erinevate ettevõtlustegevuste vahel, kuid samas kasvatada põllumajanduse populaarsust läbi turismisektori.

Sektori ülevaade I

- Turismiseaduses on määratletud erinevad majutusettevõtete liigid. Majutusettevõtte liik iseloomustab majutusettevõtet ja selle kaudu pakutavat turismiteenust. Majutusettevõtete põhilised liigid on hotell, motell, külalistemaja, hostel, puhkeküla ja -laager, puhkemaja, külaliskorter, kodumajutus (TurS §18 lg 1).

- Turismiseaduse §23 lg 3 ütleb, et maapiirkonnas asuva külalistemaja, hosteli, puhkeküla ja -laagri, puhkemaja ning kodumajutuse nimes võib kasutada sõna “turismitalu”, mis ütleb meile, et ei ole selget märgistussüsteemi, mis käsitleks turismitalu.

Sektori ülevaade II

- Põllumajanduses on kujunemas suurtalude ja väikeste „ellujäämistalude” kooslus;
- Keskmiste ja väikeste talude arv väheneb kiiresti;
- Sektori üheks suureks väljakutseks on lisaks see, et noored ei soovi senise maaelu maine juures sinna veel tööle minna;

Sektori ülevaade III

- Hoidmaks püsiasustust peab kuni tunnise sõidu kaugusel olema lisatöö võimalus;
- Alternatiiv looduslikult atraktiivsetel aladel loodusressurssi väärindada on erinevat vormi turism, mis on aga enamasti sesoonne;
- Agroturismi võiks olla haru, mis toob noored maapiirkonda ning kombineeritult kahe tegevusega (põllumajandus ja turism) oleks võimalik maandada riske, mis on tingitud sesoonsusest.
- Võimalused alustada oma tegevust maapiirkondades: taotledes investeeringutoetusi erinevatest maaelu arengukava meetmetest ning LEADER programmist, mis maandavad ettevõtlusest tulenevaid finantsriske ning alandab sektorisse sisenemisbarjääre

Maailm meie ümber on pöördumatult muutumas (Maailm aastal 2035)

Ärimudelid ja töö olemus muutub

Keskklassi kuuluvate inimeste arv kasvab 2030
kaasa tarbimise kasvu. Tarbimise k
senisest informeerit
lähenemi

- **Kasvab nii migratsiooniline, eluviisiline kui elamuspõhine surve puhta ning metsiku looduse ning loodusliku tarbimise või lausa eluviisi järele;**
- **Skandinaavia ja laiemalt Põhjala on looduspõhise eluviisi ja äri esirinnas** (Vare, 2019).

...jadega
...taita ning seavad
...nev globaliseerumine tähendab
...vahelistes väärtusahelates. Paralleelselt on
...liseerumist kontrollida.
...oluliselt mõjutatud automatiseerumise jätkuvast kasvust, mis nõuab
...seniste oskuste ja teadmiste profiili ümberkujundamist ning ka hariduspoliitilist reageerimist. Tööturg muutub oluliselt paindlikumaks ning samas indiviidi jaoks ka ebastabiilsemaks. Tööealine elanikkond on oma töösuhetes üha enam väärtustamas ettevõtlikkust, iseendale tööandjaks olemist, töötamist paindlikemates projekti- ja platvormipõhistes lahendustes.

Allikas: https://www.riigikantselei.ee/et/Eesti2035

Avatud talude päev

- Üheks kinnituseks, et inimestel on huvi põllumajandusettevõtete vastu, on Maaeluministeeriumi poolt korraldatav üle-eestiline avatud talude päev;
- Tänase seisuga on toimunud juba seitsmendat korda;
- 2020. aastal osales ligikaudu 780 inimest talu kohta;
- Avatud talude päeval avavad oma talude uksed nii väiksed ja keskmise suurusega talud kui ka suurtootjad.

Tarbijate trendid ja ootused turismiteenuste osas

Uued kogemused

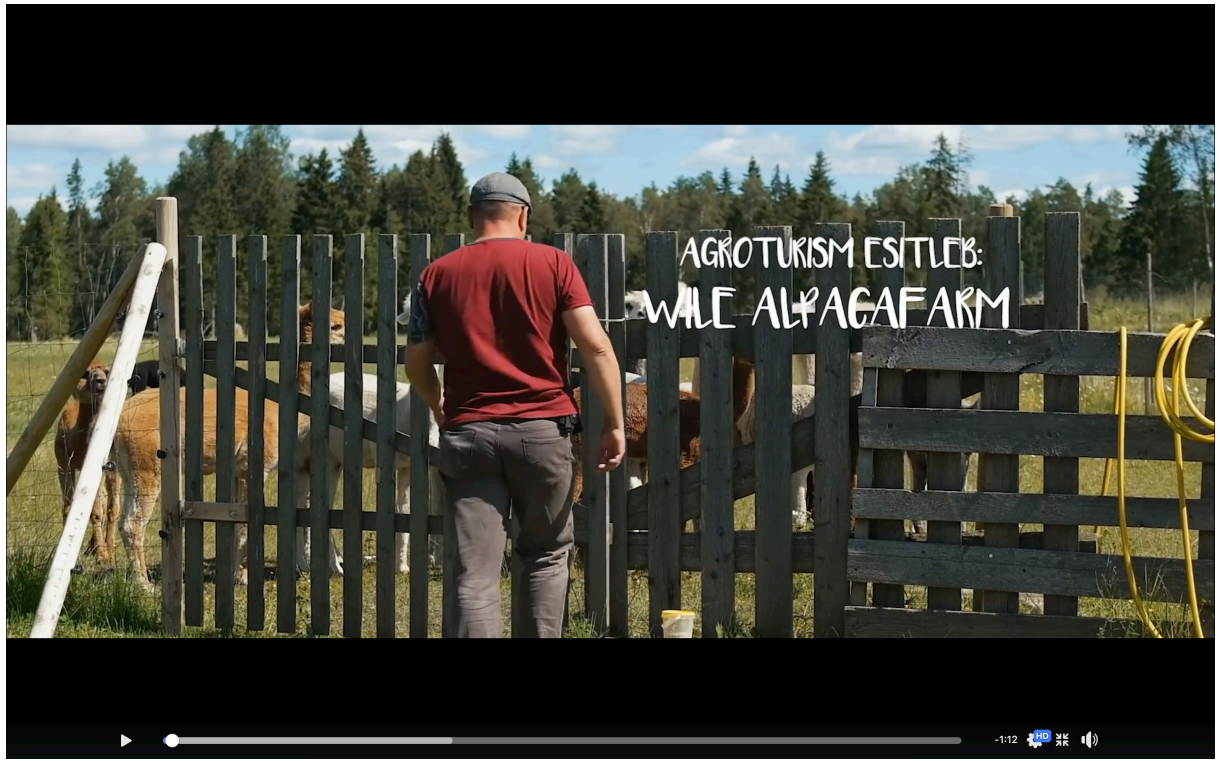

VAATA VIDEOT:
https://www.facebook.com/eestiagroturism/videos/1766178663536646/

KÄSI KÜLGE!

ETKL
EESTIMAA TALUPIDAJATE KESKLIIT

Nad soovivad reisida nagu kohalikud, mitte nagu turistid

- Agroturism on põllumajandustootmise ja turismiteenuse kombinatsioon, mis pakub võimalust külastada talusid ja teisi põllumajanduslikke ettevõtteid, **kogedes maaelu ja maal elamise viise ning lüüa kaasa igapäevases talutöös.**

Võimalikult palju ja kvaliteetset infot enne sihtkohta jõudmise kohta

ETKL
EESTIMAA TALUPIDAJATE KESKLIIT

AGROTURISM EESMÄRK TUNNUSMÄRK **LIIKMED**

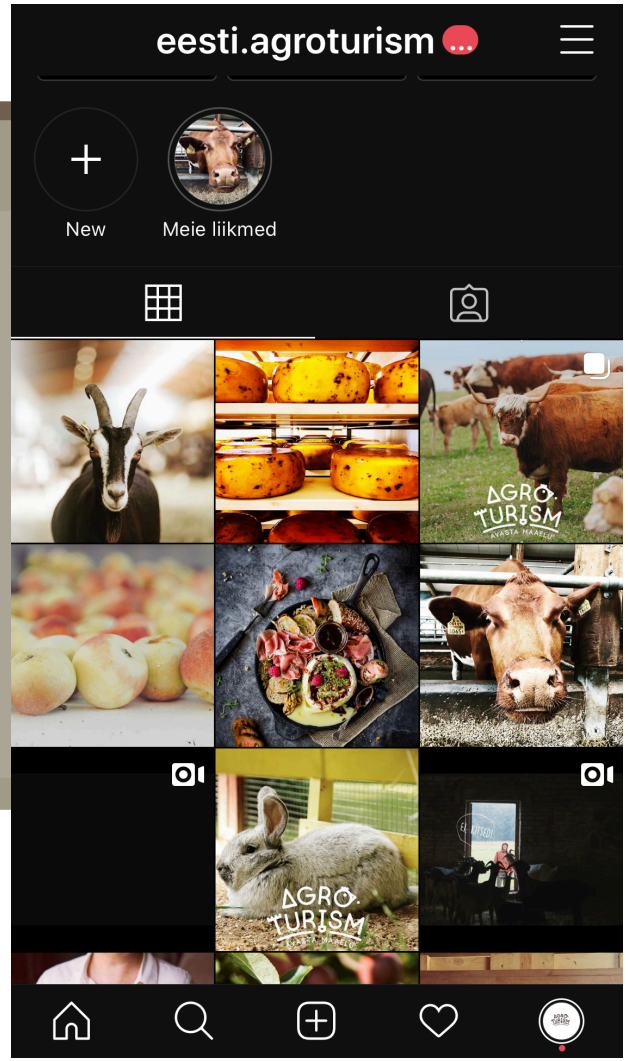

Kogemuse jagamine sotsiaalmeedias

- Sotsiaalmeedia teadlikud tarbijad eelistavad sihtkohte, mis panustavad nende **sotsiaalsetele kapitalile** ning on **jagamist väärt.**

Kus me täna oleme ja kuhu edasi?

- Eestimaa Talupidajate Keskliit on tegelenud aktiivselt agroturismi edasiarendamisega 2020. aastal.
- Meie tegevused on seotud olnud ühise platvormi ehk agroturismi kodulehe arendamisega, et muuta see külastajatele mugavamaks kasutada.
- Oleme loonud kvaliteetset foto ning videosisu sotsiaalmeediaplatvormidele ning agroturismi liikmetele
- Turundustegevused ning pilootprojektid

Kus me täna oleme ja kuhu edasi?

- Sel aastal plaanime veel aktiivsemalt teenust tutvustada läbi erinevate tegevuste.
- Meie jaoks on oluline viia info rohkemate tootjateni, kes oleksid valmis oma põllumajandustootmist läbi turismiteenuste tutvustama.
- Oluline on selle juures pidada silma uusi turismitrende, kus külaliste ootusteks on kogeda midagi, mis nad ennem kogenud ei ole, et nad saaksid midagi õppida sellest kogemusest ning nad saaksid seda kogemust ka jagada läbi sotsiaalmeedia teistega. Selleks olemegi julgustanud põllumajandustootjaid oma teenuste disainimisel **„kastist välja“** mõtlema, et nad saaksid pakkuda oma külalistele midagi, mida nad ennem kogenud ei ole – on see siis kitsedega aeroobika, võitegemise õpituba või näiteks lüpsmine.

Mida toob aasta 2021?

- Koostööd Eesti ning välismaiste turismifirmadega
- Ekskursioonide korraldamine agroturismi taludesse
- Uued liikmed&fotod&videod
- Agroturismi talude nõustamine

ETKL
EESTIMAA TALUPIDAJATE KESKLIIT

TÄNAN TÄHELEPANU EEST!

Kontakt

TARMO PIHELGAS

Info@taluliit.ee

www.agroturism.ee